



Estado do Maranhão
Câmara Municipal de Barão de Grajaú
CNPJ n.º 07.624.570/0001-00



Solicitação de Documentação

REQUISITANTE: CÂMARA MUNICIPAL DE BARÃO DE GRAJAÚ - MA.
EMPRESA: CONSTRUMIL EMPREEDIMENTOS E SERVIÇOS EIRELI
ENDEREÇO: Av. Antônio Marques, 117 – Centro – Presidente Dutra - MA
CNPJ: 29.497.557/0001-61

Senhor Representante,

Solicito que envie no prazo de 2(dois) dias os documentos abaixo relacionados, para efetivarmos a contratação direta tendo como objeto a Contratação de Prestação de Serviços de dedetização, desratização, descupinização, controle integrado de pragas no prédio da Câmara Municipal de Barão de Grajaú - MA, nos termos do art. 24, inciso II da Lei Federal 8.666/93.

DOCUMENTAÇÃO

- Inscrição do empresário individual ou documento equivalente;
- Comprovante de inscrição no Cadastro Nacional da Pessoa Jurídica – CNPJ;
- Certidão Conjunta de Tributos Federais e Dívida Ativa da União;
- Certidão Negativa de Tributos Municipais; e da Certidão Negativa da Dívida Ativa Municipal;
- Certidão Negativa de Tributos Estaduais; e da Certidão Negativa da Dívida Ativa Estadual;
- Certificado de Regularidade do FGTS CRF;
- Certidão Negativa de Débitos Trabalhistas (CNDT);
- COMPROVAÇÃO DE APTIDÃO através da apresentação de Atestado de Capacidade Técnica, fornecidos por pessoas jurídicas de direito público ou privado, que comprovem a aptidão da empresa licitante para o desempenho de atividade pertinente e compatível em características, quantidades e prazos com o objeto da presente licitação.
- Declaração de Cumprimento do Art. 7º, XXXIII, da CF/88, conforme modelo em Anexo I

Estamos à disposição para quaisquer esclarecimentos que se fizerem necessários neste aspecto.

Barão de Grajaú - MA, 11 de janeiro de 2022.

Atenciosamente,

Sheila Laiane Silva Ferreira
Sheila Laiane Silva Ferreira
Presidente da CPL



Estado do Maranhão
Câmara Municipal de Barão de Grajaú
CNPJ n.º 07.624.570/0001-00



ANEXO I

MODELO DE DECLARAÇÃO QUE NÃO EMPREGA MENOR

Declaramos, para os devidos fins que a Empresa _____, com sede _____, inscrita no CNPJ/MF sob n. _____, neste ato representada por _____, representante legal da empresa, portador (a) da Carteira de Identidade RG n. _____ e inscrito (a) no CPF sob n. _____, não mantém em seu quadro de pessoal menores de 18 (dezoito) anos em horário noturno de trabalho ou em serviços perigosos ou insalubres, não mantendo ainda, em qualquer trabalho, menores de 16 (dezesesseis) anos, salvo na condição de aprendizes, a partir de 14 (quatorze) anos.

_____, ____ de _____ de 2022.

(Assinatura)

Nome

Cargo

**SEGUNDO INSTRUMENTO DE ALTERAÇÃO E CONSOLIDAÇÃO DA EMPRESA
CONSTRUMIL EMPREENDIMENTOS & SERVIÇOS EIRELI-EPP.**



Nome: CONSTRUMIL EMPREENDIMENTOS & SERVIÇOS EIRELI-EPP, Rubrica
CNPJ: 29.497.557/0001-61

LAILA CUTRIM LIMA, nacionalidade brasileira, solteira, empresaria, nascida em 15/03/1999, natural de São Luis-MA, portadora da cédula de identidade (RG), nº, 021477732002-9, órgão expedidor SSP/MA, expedida em 06/03/2018, e CPF nº 037.358.873-92, residente e domiciliada na avenida São Luis Rei de França, nº 48, Edifício Garvey Park. Apartamento 501 bairro Turú, CEP: 65.065-470. São Luis Estado do Maranhão, titular da empresa "**CONSTRUMIL EMPREENDIMENTOS & SERVIÇOS EIRELI-EPP** com o nome de Fantasia de **CONSTRUMIL SERVIÇOS**, com sede e domicilio na Estrada de Paço do Lumiar nº 660, complemento; Casa Escritório, Bairro Vila Gaspar, Paço do Lumiar Maranhão, CEP: 65.130-000. registrada na Junta Comercial do Estado do Maranhão JUCEMA, sob o NIRE nº 21600068380, registro em 22/01/2018, e primeira alteração contratual registrada em 10/07/2018, sob o nº 20180449400 inscrita no CNPJ sob o nº 29.497.557/0001-61, resolve alterar o contrato mediante as seguintes cláusulas:

Cláusula 1ª: A empresa que vinha exercendo suas atividades no endereço sito à AV Estrada de Paço do Lumiar nº 660, complemento; Sala-A Escritório, Bairro Vila Gaspar, Paço do Lumiar Maranhão, CEP: 65.130-000, passa a fazê-lo no seguinte endereço sito na Avenida Antonio Marques nº 117, Bairro Centro. .+Município de Presidente Dutra Maranhão CEP: 65.760-000

Cláusula 2ª A titular **LAILA CUTRIM LIMA**, cede e transfere a titularidade e o capital da empresa no valor de R\$ 200.000,00 (duzentos mil reais), já integralizado em moeda corrente do País, conforme ato constitutivo à **MARIA DE JESUS CUTRIM LIMA**, nacionalidade brasileira, casada com regime de comunhão universal de bens, empresaria, nascida em 21/06/1966, natural de São João Batista - MA, portadora da cédula de identidade (RG), nº, 035588942008-3, órgão expedidor SSP/MA, expedida em 24/04/2012, e CPF nº 291.331.303-53, residente e domiciliada na avenida São Luis Rei de França, nº 48, Edifício Garvey Park. Apartamento 501 bairro Turú, CEP: 65.065-470. São Luis Estado do Maranhão, dando plena, geral, rasa e irrevogável quitação, nada mais tendo a reclamar da empresa, passando o titular ingressante a assumir neste ato o ativo e passivo da empresa.

Parágrafo único - capital social;

CERTIFICO O REGISTRO EM 20/12/2018 11:57 SOB Nº 20180971050.
PROTOCOLO: 180971050 DE 20/12/2018. CÓDIGO DE VERIFICAÇÃO:
11805360056. NIRE: 21600068380.
CONSTRUMIL EMPREENDIMENTOS & SERVIÇOS EIRELI - EPP

JUCEMA

Lílian Theresa Rodrigues Mendonça
SECRETÁRIA-GERAL
SÃO LUÍS, 20/12/2018
www.empresafacil.ma.gov.br

**SEGUNDO INSTRUMENTO DE ALTERAÇÃO E CONSOLIDAÇÃO DA EMPRESA
CONSTRUMIL EMPREENDIMENTOS & SERVIÇOS EIRELI-EPP.**



NOME	VALOR R\$	%
MARIA DE JESUS CUTRIM LIMA	200.000,00	100

Cláusula 3ª inclusão do objeto da empresa Individual de responsabilidade LTDA.

Inclusão de atividades;

CNAE 3812-2/00 - Coleta de resíduos perigosos (varrição, coleta, remoção, incineração, tratamento, reciclagem, separação e destinação final de lixo hospitalar, rejeitos e outros resíduos quaisquer).

Cláusula 4ª Com a presente alteração o quadro de atividades econômicas passa a ter a seguinte composição:

CNAE	ATIVIDADE PRINCIPAL
8121-4/00	Limpeza em prédio e em domicílios
CNAE	ATIVIDADES SECUNDARIAS
3811-4/00	Coleta de resíduos não-perigosos;
4120-4/00	Construção de edifícios;
4211-1/01	Construção de rodovias e ferrovias;
4213-8/00	Obras de urbanização - ruas praças e calçadas;
4221-9/03	Manutenção de redes de distribuição de energia elétrica;
4222-7/01	Construção de redes de abastecimentos de água, coleta de esgoto e construções correlatas, exceto obras de Irrigação;
4299-5/01	Construção de instalações esportivas e recreativas;
4313-4/00	Obras de Terraplenagem;

CERTIFICO O REGISTRO EM 20/12/2018 11:57 SOB N° 20180971050.
PROTOCOLO: 180971050 DE 20/12/2018. CÓDIGO DE VERIFICAÇÃO:
11805360056. NIRE: 21600068380.
CONSTRUMIL EMPREENDIMENTOS & SERVIÇOS EIRELI - EPP

JUCEMA

Lílian Theresa Rodrigues Mendonça
SECRETÁRIA-GERAL
SÃO LUÍS, 20/12/2018
www.empresafacil.ma.gov.br

**SEGUNDO INSTRUMENTO DE ALTERAÇÃO E CONSOLIDAÇÃO DA EMPRESA
CONSTRUMIL EMPREENDIMENTOS & SERVIÇOS EIRELI-EPP.**



4330-4/04	Serviços de pintura de edifícios em geral;
4399-1/05	Perfuração e construção de poços de águas;
4924-8/00	Transporte escolar;
7111-1/00	Serviços de arquiteturas;
7112-0/00	Serviços de engenharia;
7119-7/01	Serviços de Cartografia, topografia e geodésia;
7711-0/00	Locação de automóveis sem condutor;
7732-2/01	Aluguel de maquinas e equipamentos para construção sem operador, exceto andaimes;
7820-5/00	Locação de mão-de-obra temporárias
78.30-2/00	Fornecimento e gestão de recursos humanos para terceiros
80.11-1/01	Atividades de vigilância e segurança privada;
8122-2/00	Imunização e controle de pragas urbanas;
81.29-0/00	Atividades de limpeza não especificadas anteriormente (limpeza hospitalar, lavagem, desinfecção, sanitização, higienização)
3812-2/00	Coleta de resíduos perigosos (varrição, coleta, remoção, incineração, tratamento, reciclagem, separação e destinação final de lixo hospitalar, rejeitos e outros resíduos quaisquer).

CERTIFICO O REGISTRO EM 20/12/2018 11:57 SOB Nº 20180971050.
PROTOCOLO: 180971050 DE 20/12/2018. CÓDIGO DE VERIFICAÇÃO:
11805360056. NIRE: 21600068380.
CONSTRUMIL EMPREENDIMENTOS & SERVIÇOS EIRELI - EPP

JUCEMA

Lilian Theresa Rodrigues Mendonça
SECRETÁRIA-GERAL
SÃO LUÍS, 20/12/2018
www.empresafacil.ma.gov.br

SEGUNDO INSTRUMENTO DE ALTERAÇÃO E CONSOLIDAÇÃO DA EMPRESA CONSTRUMIL EMPREENDIMENTOS & SERVIÇOS EIRELI-EPP.



Em face da alteração acima, consolida-se o contrato social, nos termos da Lei nº 10.406/2002;

DA DENOMINAÇÃO, OBJETO, SEDE E PRAZOS DE DURAÇÃO

ESTANDO A TITULAR **MARIA DE JESUS CUTRIM LIMA**, nacionalidade brasileira, casada com regime de comunhão universal de bens, empresaria, nascida em 21/06/1966, natural de São João Batista - MA, portadora da cédula de identidade (RG), nº, 0355889420083-3, órgão expedidor SSP/MA, expedida em 24/04/2012, e CPF nº 291.331.303-53, residente e domiciliada na avenida São Luis Rei de França, nº 48, Edifício Garvey Park. Apartamento 501 bairro Turú, CEP: 65.065-470. São Luis Estado do Maranhão, empresa, passando o titular ingressante a assumir neste ato o ativo e passivo da empresa já qualificada, justa e decidida, resolve promover a reedição e atualização de todas as cláusulas do ato constitutivo, em conformidade com a lei 10.406/02 - código civil brasileiro, como segue:

Cláusula 1ª: A empresa girará sob o nome empresarial "**CONSTRUMIL EMPREENDIMENTOS & SERVIÇOS EIRELI-EPP**" e terá por título de estabelecimento a expressão fantasia "**CONSTRUMIL SERVIÇOS**."

Cláusula 2ª: A empresa terá sua sede sito na Avenida Antonio Marques nº 117, Bairro Centro Município de Presidente Dutra Maranhão CEP: 65.760-000.

Cláusula 3ª: O capital social é de R\$ 200.000,00 (duzentos Mil Reais), totalmente já integralizadas, em moeda corrente do País, a titular:

NOME	VALOR R\$	%
MARIA DE JEUS CUTRIM LIMA	200.000,00	100

Cláusula 4ª: O quadro de atividades econômicas passa a ter a seguinte composição:

JUCEMA

CERTIFICO O REGISTRO EM 20/12/2018 11:57 SOB Nº 20180971050.
PROTOCOLO: 180971050 DE 20/12/2018. CÓDIGO DE VERIFICAÇÃO:
11805360056. NIRE: 21600068380.
CONSTRUMIL EMPREENDIMENTOS & SERVIÇOS EIRELI - EPP

Lílian Theresa Rodrigues Mendonça
SECRETÁRIA-GERAL
SÃO LUÍS, 20/12/2018
www.empresafacil.ma.gov.br



CNAE	ATIVIDADE PRINCIPAL
8121-4/00	Limpeza em prédio e em domicílios
CNAE	ATIVIDADES SECUNDARIAS
3811-4/00	Coleta de resíduos não-perigosos;
4120-4/00	Construção de edifícios;
4211-1/01	Construção de rodovias e ferrovias;
4213-8/00	Obras de urbanização - ruas praças e calçadas;
4221-9/03	Manutenção de redes de distribuição de energia elétrica;
4222-7/01	Construção de redes de abastecimentos de água, coleta de esgoto e construções correlatas, exceto obras de Irrigação;
4299-5/01	Construção de instalações esportivas e recreativas;
4313-4/00	Obras de Terraplenagem;
4330-402	Instalação de portas, janelas, tetos, divisórias e armários embutidos de qualquer material;
4330-4/04	Serviços de pintura de edifícios em geral;
4399-1/05	Perfuração e construção de poços de águas;
4924-8/00	Transporte escolar;
7111-1/00	Serviços de arquiteturas;
7112-0/00	Serviços de engenharia;
7119-7/01	Serviços de Cartografia, topografia e geodésia;
7711-0/00	Locação de automóveis sem condutor;

CERTIFICO O REGISTRO EM 20/12/2018 11:57 SOB Nº 20180971050.
PROTOCOLO: 180971050 DE 20/12/2018. CÓDIGO DE VERIFICAÇÃO:
11805360056. NIRE: 21600068380.
CONSTRUMIL EMPREENDIMENTOS & SERVIÇOS EIRELI - EPP

JUCEMA

Lilian Theresa Rodrigues Mendonça
SECRETÁRIA-GERAL
SÃO LUÍS, 20/12/2018
www.empresafacil.ma.gov.br

A validade deste documento, se impresso, fica sujeito à comprovação de sua autenticidade nos respectivos portais.
Informando seus respectivos códigos de verificação

**SEGUNDO INSTRUMENTO DE ALTERAÇÃO E CONSOLIDAÇÃO DA EMPRESA
CONSTRUMIL EMPREENDIMENTOS & SERVIÇOS EIRELI-EPP.**



7732-2/01	Aluguel de maquinas e equipamentos para construção sem operador, exceto andaimes;
7820-5/00	Locação de mão-de-obra temporárias
78.30-2/00	Fornecimento e gestão de recursos humanos para terceiros
80.11-01/01	Atividades de vigilância e segurança privada;
8122-2/00	Imunização e controle de pragas urbanas;
81.29-0/00	Atividades de limpeza não especificadas anteriormente (limpeza hospitalar, lavagem, desinfecção, sanitização, higienização).
3812-2/00	Coleta de resíduos perigosos (varrição, coleta, remoção, incineração, tratamento, reciclagem, separação e destinação final de lixo hospitalar, rejeitos e outros resíduos quaisquer).

Cláusula 5ª: A Eireli iniciou suas atividades em 06/01/2018 e seu prazo de duração é indeterminado

Cláusula 6ª: A responsabilidade do titular é restrita ao valor de suas quotas, respondendo ainda pela integralização do capital social.

Cláusula 7ª: A administração da Eireli caberá ao Titular **MARIA DE JEUS CUTRIM LIMA**, com os poderes e atribuições de Administrador, autorizado o uso do nome empresarial individualmente, vedado, no entanto, em atividades estranhas ao interesse social ou assumir obrigações seja em favor próprio ou de terceiros bem como onerar ou alienar bens imóveis da Eireli.

§ 1º - Faculta-se ao administrador, nos limites de seus poderes, constituir procuradores em nome da Eireli, devendo ser especificado no instrumento de mandato, os atos e operações que poderão praticar e a duração do mandato, que no caso de mandato judicial, poderá ser por prazo indeterminado.

§ 2º - Poderão ser designados administradores não titular, na forma prevista no art.º 1.061 da lei 10.406/2002.

JUCEMA

CERTIFICO O REGISTRO EM 20/12/2018 11:57 SOB Nº 20180971050.
PROTOCOLO: 180971050 DE 20/12/2018. CÓDIGO DE VERIFICAÇÃO:
11805360056. NIRE: 21600068380.
CONSTRUMIL EMPREENDIMENTOS & SERVIÇOS EIRELI - EPP

Lílian Theresa Rodrigues Mendonça
SECRETÁRIA-GERAL
SÃO LUÍS, 20/12/2018
www.empresafacil.ma.gov.br

SEGUNDO INSTRUMENTO DE ALTERAÇÃO E CONSOLIDAÇÃO DA EMPRESA CONSTRUMIL EMPREENDIMENTOS & SERVIÇOS EIRELI-EPP.



Cláusula 8ª: O titular da Eireli declara, sob as penas da lei, que não participa de nenhuma outra empresa dessa modalidade.

Cláusula 9ª: Ao término de cada exercício social, em 31 de dezembro, o administrador prestará contas justificadas de sua administração, procedendo à elaboração do inventário, do balanço patrimonial e do balanço de resultado econômico, cabendo ao empresário, na proporção de suas quotas, os lucros ou perdas apurados.

Cláusula 10ª: A Eireli poderá a qualquer tempo, abrir ou fechar filial ou outra dependência, mediante deliberação assinada pelo titular.

Cláusula 11ª: O empresário poderá fixar uma retirada mensal, a título de "pro labore", observadas as disposições regulamentares pertinentes.

Cláusula 12ª: Falecendo ou interditado o titular da Eireli, a empresa continuará suas atividades com os herdeiros, sucessores e o incapaz. Não sendo possível ou inexistindo interesse destes, o valor de seus haveres será apurado e liquidado com base na situação patrimonial da empresa, à data da resolução, verificada em balanço especialmente levantado.

Parágrafo único - O mesmo procedimento será adotado em outros casos em que a Eireli se resolva em relação a seu titular.

Cláusula 13ª: Da Responsabilidade Técnica da empresa ficará a cargo do Engenheiro (s) e contratos (s) devidamente registrado no CREA-MA.

Cláusula 14ª: O Diretor Administrativo acumulará diversas funções internas, como por exemplo, financeira, de marketing etc., cabendo inclusive:

a) Organizar, supervisionar, selecionar, contratar, dispensar e realizar todas as atividades ligadas direta ou indiretamente aos empregados da empresa Eireli, Gerir recursos, aplicações e afins; Elaborar planos administrativos, de metas e negócios.

Cláusula 15ª: O Administrador declara, sob as penas da lei, de que não está impedido de exercer a administração da empresa, por lei especial, ou em virtude de condenação criminal, ou por se encontrar sob os efeitos dela, a pena que vede, ainda que temporariamente, o acesso a cargos públicos; ou por crime falimentar, de prevaricação, peita ou suborno, concussão, peculato, ou contra a economia popular, contra o sistema financeiro nacional, contra

JUCEMA

CERTIFICO O REGISTRO EM 20/12/2018 11:57 SOB Nº 20180971050.
PROTOCOLO: 180971050 DE 20/12/2018. CÓDIGO DE VERIFICAÇÃO:
11805360056. NIRE: 21600068380.
CONSTRUMIL EMPREENDIMENTOS & SERVIÇOS EIRELI - EPP

Lílian Theresa Rodrigues Mendonça
SECRETÁRIA-GERAL
SÃO LUÍS, 20/12/2018
www.empresafacil.ma.gov.br

**SEGUNDO INSTRUMENTO DE ALTERAÇÃO E CONSOLIDAÇÃO DA
EMPRESA CONSTRUMIL EMPREENDIMENTOS & SERVIÇOS EIRELI-EPP**



normas de defesa da concorrência, contra as relações de consumo, fé pública, ou a propriedade.

Cláusula 16ª: ficando eleito o foro desta Comarca do município de Paço do Lumiar-MA, para qualquer ação fundada no presente instrumento, podendo, para o exercício e o cumprimento dos direitos e obrigações resultantes deste contrato.

E, por estar assim justo e contratado, lavra data e assina o presente instrumento particular de constituição de Empresa Individual de Responsabilidade Limitada, EIRELI, em 02 (duas) vias de igual teor e forma, obrigando-se fielmente por si e seus herdeiros a cumpri-lo em todos os seus termos.

Paço do Lumiar-MA, 12 de dezembro de 2018.

Laila Cutrim Lima

LAILA CUTRIM LIMA,
CI (RG), nº, 021477732002-9, SSP/MA,
CPF nº 037.358.873-92

Maria de Jesus Cutrim Lima

MARIA DE JEUS CUTRIM LIMA
CI (R.G) nº, 035588942008-3 SSP UF/MA
CPF Nº 291.331.303-53

JUCEMA

CERTIFICO O REGISTRO EM 20/12/2018 11:57 SOB Nº 20180971050.
PROTOCOLO: 180971050 DE 20/12/2018. CÓDIGO DE VERIFICAÇÃO:
11805360056. NIRE: 21600068380.
CONSTRUMIL EMPREENDIMENTOS & SERVIÇOS EIRELI - EPP

Lilian Theresa Rodrigues Mendonça
SECRETÁRIA-GERAL
SÃO LUÍS, 20/12/2018
www.empresafacil.ma.gov.br

CONSTRUMIL

Construmil Empreendimentos & Serviços Eireli
Av.: Antônio Marques Nº 117, Centro, Presidente Dutra – MA, CEP.: 65760-000
e-mail.: construmil@outlook.com Tel.: 098 98483 9996



PROCURAÇÃO

Outorgante: Construmil Empreendimentos & Serviços Eireli inscrita no CNPJ.: 29.497.557/0001-61, localizada na Av. Antônio Marques nº 117, Centro, Cep: 65760-000, Presidente Dutra – MA. Neste ato representada por **Maria de Jesus Cutrim Lima**, Brasileira, Casada, Empresária, CPF: 291.331.303-53 e RG: 035588942008-3, residente e domiciliada na Av. São Luis Rei de França nº 48, Ed Garvey Park, Apt 501, Bairro: Turu, CEP: 65065-470, São Luis – MA.

Outorgado: Manoel Batista Ferreira Lima, Brasileiro, Casado, CPF: 216.284.833-34 e RG: 036895762009-0, residente e domiciliado na Av. São Luis Rei de França nº 48, Ed Garvey Park, Apt 501, Bairro: Turu, CEP: 65065-470, São Luis – MA.

Confere Poderes: Perante aos órgãos públicos Federais, Estaduais, Municipais, Autarquias, e empresas de economia mista e privada para; contratar, assinar, renunciar, declinar, participar de licitações públicas e privadas, abertura e fechamento de contas em bancos e para todos os fins necessários para o bom funcionamento desta empresa.

Presidente Dutra – MA 08 de Janeiro de 2019.

7º Tabelionato 
Maria de Jesus Cutrim Lima
Proprietária

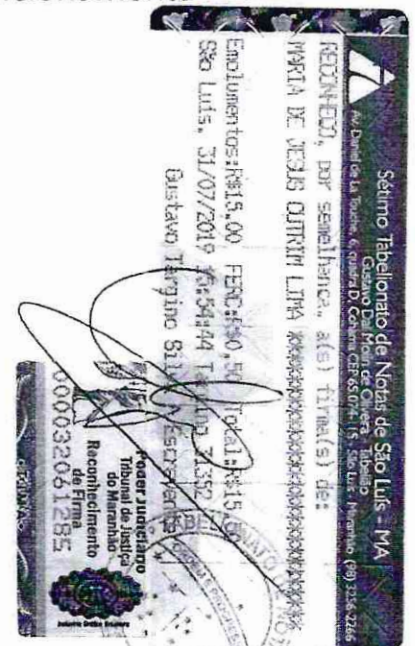



REPUBLICA FEDERATIVA DO BRASIL

ESTADO DO MARANHÃO
SECRETARIA DE ESTADO DA SEGURANÇA PÚBLICA
DELEGACIA GERAL DE POLÍCIA CIVIL
INSTITUTO DE IDENTIFICAÇÃO

NOME: MANOEL BATISTA FERREIRA LIMA

FILIAÇÃO:
ANTONIO BARBOSA LIMA E GENTILEZA
FERREIRA LIMA

DATA NASCIMENTO: 01/01/1962
NATURALIDADE: SUCUPIRA DO NORTE - MA
OBSERVAÇÃO:

ORÇAO EXPEDIDOR: SSP/MA
FATOR RH: **

ASSINATURA DO TITULAR

CARTEIRA DE IDENTIDADE

LEI Nº 7.116 DE 29 DE AGOSTO DE 1983

CPF: 21628483334
REGISTRO GERAL: 036895762009-0
REGISTRO CIVIL: CASAM N.3470 FLS. 235-V LIV. 04 SÃO LUÍS MA 5 ZONA

P-147
VIA-02
DATA DE EXPEDIÇÃO: 25/01/2020

T. ELEITOR / ZONA / SEC: 177077791147/072/0024
CTPS / SERIE / UF: 89271 / 00001/MA
INS / PIS / PASEP / IDENTIDADE PROFISSIONAL

CERT. MILITAR: 270642000409
CNS: 2642003980

MAIB13392870

LUCCIANO CANCARE

VALIDA EM TODO O TERRITORIO NACIONAL



REPUBLICA FEDERATIVA DO BRASIL	
ESTADO DO MARANHÃO SECRETARIA DE ESTADO DA SEGURANÇA PÚBLICA DELEGACIA GERAL DE POLÍCIA CIVIL INSTITUTO DE IDENTIFICAÇÃO MAI923530533	
	
<i>Maria de Jesus Cutrim Lima</i> ASSINATURA DO TITULAR	
CARTEIRA DE IDENTIDADE	
VALIDA EM TODO O TERRITÓRIO NACIONAL	
REGISTRO GERAL 035588942008-3	DATA DE EXPEDIÇÃO 24/04/2012
NOME MARIA DE JESUS CUTRIM LIMA	
FILIAÇÃO RAIMUNDO FREIRE CUTRIM E MARIA DE JESUS COSTA CUTRIM	
NATURALIDADE SAO JOAO BATISTA - MA	DATA DE NASCIMENTO 21/06/1966
DOC ORIGEM CASAM. N.3470 FLS.235V LIV.04	
CPF 291331303-53	 ORLANDO TRINTA AZEVEDO
SÃO LUÍS-MA P-200	ASSINATURA DO DIRETOR VIA-02
LEINº 7.116 DE 29/08/83	



REPÚBLICA FEDERATIVA DO BRASIL
CADASTRO NACIONAL DA PESSOA JURÍDICA



NÚMERO DE INSCRIÇÃO 29.497.557/0001-61 MATRIZ	COMPROVANTE DE INSCRIÇÃO E DE SITUAÇÃO CADASTRAL	DATA DE ABERTURA 22/01/2018
NOME EMPRESARIAL CONSTRUMIL EMPREENDIMENTOS & SERVICOS EIRELI		
TÍTULO DO ESTABELECIMENTO (NOME DE FANTASIA) CONSTRUMIL SERVICOS	PORTE EPP	
CÓDIGO E DESCRIÇÃO DA ATIVIDADE ECONÔMICA PRINCIPAL 81.21-4-00 - Limpeza em prédios e em domicílios		
CÓDIGO E DESCRIÇÃO DAS ATIVIDADES ECONÔMICAS SECUNDÁRIAS 38.11-4-00 - Coleta de resíduos não-perigosos 38.12-2-00 - Coleta de resíduos perigosos 41.20-4-00 - Construção de edifícios 42.11-1-01 - Construção de rodovias e ferrovias 42.13-8-00 - Obras de urbanização - ruas, praças e calçadas 42.21-9-03 - Manutenção de redes de distribuição de energia elétrica 42.22-7-01 - Construção de redes de abastecimento de água, coleta de esgoto e construções correlatas, exceto obras de irrigação 42.99-5-01 - Construção de instalações esportivas e recreativas 43.13-4-00 - Obras de terraplenagem 43.30-4-02 - Instalação de portas, janelas, tetos, divisórias e armários embutidos de qualquer material 43.30-4-04 - Serviços de pintura de edifícios em geral 43.99-1-05 - Perfuração e construção de poços de água 49.24-8-00 - Transporte escolar 71.11-1-00 - Serviços de arquitetura 71.12-0-00 - Serviços de engenharia 71.19-7-01 - Serviços de cartografia, topografia e geodésia 77.11-0-00 - Locação de automóveis sem condutor 77.32-2-01 - Aluguel de máquinas e equipamentos para construção sem operador, exceto andaimes 78.20-5-00 - Locação de mão-de-obra temporária 78.30-2-00 - Fornecimento e gestão de recursos humanos para terceiros		
CÓDIGO E DESCRIÇÃO DA NATUREZA JURÍDICA 230-5 - Empresa Individual de Responsabilidade Limitada (de Natureza Empresári		
LOGRADOURO AV ANTONIO MARQUES	NÚMERO 117	COMPLEMENTO *****
CEP 65.760-000	BAIRRO/DISTRITO CENTRO	MUNICÍPIO PRESIDENTE DUTRA
UF MA		
ENDEREÇO ELETRÔNICO CONSTTRUMIL@OUTLOOK.COM	TELEFONE (98) 9120-3044/ (98) 8275-6587	
ENTE FEDERATIVO RESPONSÁVEL (EFR) *****		
SITUAÇÃO CADASTRAL ATIVA	DATA DA SITUAÇÃO CADASTRAL 22/01/2018	
MOTIVO DE SITUAÇÃO CADASTRAL		
SITUAÇÃO ESPECIAL *****	DATA DA SITUAÇÃO ESPECIAL *****	

Aprovado pela Instrução Normativa RFB nº 1.863, de 27 de dezembro de 2018.

Emitido no dia 29/07/2021 às 16:33:26 (data e hora de Brasília).

Página: 1/2



REPÚBLICA FEDERATIVA DO BRASIL
CADASTRO NACIONAL DA PESSOA JURÍDICA



NÚMERO DE INSCRIÇÃO 29.497.557/0001-61 MATRIZ	COMPROVANTE DE INSCRIÇÃO E DE SITUAÇÃO CADASTRAL	DATA DE ABERTURA 22/01/2018
NOME EMPRESARIAL CONSTRUMIL EMPREENDIMENTOS & SERVICOS EIRELI		
CÓDIGO E DESCRIÇÃO DAS ATIVIDADES ECONÔMICAS SECUNDÁRIAS 80.11-1-01 - Atividades de vigilância e segurança privada 81.22-2-00 - Imunização e controle de pragas urbanas 81.29-0-00 - Atividades de limpeza não especificadas anteriormente		
CÓDIGO E DESCRIÇÃO DA NATUREZA JURÍDICA 230-5 - Empresa Individual de Responsabilidade Limitada (de Natureza Empresári		
LOGRADOURO AV ANTONIO MARQUES	NÚMERO 117	COMPLEMENTO *****
CEP 65.760-000	BAIRRO/DISTRITO CENTRO	MUNICÍPIO PRESIDENTE DUTRA
UF MA	ENDEREÇO ELETRÔNICO CONSTRUMIL@OUTLOOK.COM	
TELEFONE (98) 9120-3044/ (98) 8275-6587		
ENTE FEDERATIVO RESPONSÁVEL (EFR) *****		
SITUAÇÃO CADASTRAL ATIVA	DATA DA SITUAÇÃO CADASTRAL 22/01/2018	
MOTIVO DE SITUAÇÃO CADASTRAL		
SITUAÇÃO ESPECIAL *****	DATA DA SITUAÇÃO ESPECIAL *****	

Aprovado pela Instrução Normativa RFB nº 1.863, de 27 de dezembro de 2018.

Emitido no dia **29/07/2021** às **16:33:26** (data e hora de Brasília).

Página: **2/2**



REPÚBLICA FEDERATIVA DO BRASIL
CADASTRO NACIONAL DA PESSOA JURÍDICA



NÚMERO DE INSCRIÇÃO 29.497.557/0001-61 MATRIZ	COMPROVANTE DE INSCRIÇÃO E DE SITUAÇÃO CADASTRAL	DATA DE ABERTURA 22/01/2018
NOME EMPRESARIAL CONSTRUMIL EMPREENDIMENTOS & SERVICOS EIRELI		
TÍTULO DO ESTABELECIMENTO (NOME DE FANTASIA) CONSTRUMIL SERVICOS	PORTE EPP	
CÓDIGO E DESCRIÇÃO DA ATIVIDADE ECONÔMICA PRINCIPAL 81.21-4-00 - Limpeza em prédios e em domicílios		
CÓDIGO E DESCRIÇÃO DAS ATIVIDADES ECONÔMICAS SECUNDÁRIAS 38.11-4-00 - Coleta de resíduos não-perigosos 38.12-2-00 - Coleta de resíduos perigosos 41.20-4-00 - Construção de edifícios 42.11-1-01 - Construção de rodovias e ferrovias 42.13-8-00 - Obras de urbanização - ruas, praças e calçadas 42.21-9-03 - Manutenção de redes de distribuição de energia elétrica 42.22-7-01 - Construção de redes de abastecimento de água, coleta de esgoto e construções correlatas, exceto obras de irrigação 42.99-5-01 - Construção de instalações esportivas e recreativas 43.13-4-00 - Obras de terraplenagem 43.30-4-02 - Instalação de portas, janelas, tetos, divisórias e armários embutidos de qualquer material 43.30-4-04 - Serviços de pintura de edifícios em geral 43.99-1-05 - Perfuração e construção de poços de água 49.24-8-00 - Transporte escolar 71.11-1-00 - Serviços de arquitetura 71.12-0-00 - Serviços de engenharia 71.19-7-01 - Serviços de cartografia, topografia e geodésia 77.11-0-00 - Locação de automóveis sem condutor 77.32-2-01 - Aluguel de máquinas e equipamentos para construção sem operador, exceto andaimes 78.20-5-00 - Locação de mão-de-obra temporária 78.30-2-00 - Fornecimento e gestão de recursos humanos para terceiros		
CÓDIGO E DESCRIÇÃO DA NATUREZA JURÍDICA 230-5 - Empresa Individual de Responsabilidade Limitada (de Natureza Empresári		
LOGRADOURO AV ANTONIO MARQUES	NÚMERO 117	COMPLEMENTO *****
CEP 65.760-000	BAIRRO/DISTRITO CENTRO	MUNICÍPIO PRESIDENTE DUTRA
UF MA	ENDEREÇO ELETRÔNICO CONSTRUMIL@OUTLOOK.COM	
TELEFONE (98) 9120-3044/ (98) 8275-6587		
ENTE FEDERATIVO RESPONSÁVEL (EFR) *****		
SITUAÇÃO CADASTRAL ATIVA	DATA DA SITUAÇÃO CADASTRAL 22/01/2018	
MOTIVO DE SITUAÇÃO CADASTRAL		
SITUAÇÃO ESPECIAL *****	DATA DA SITUAÇÃO ESPECIAL *****	

Aprovado pela Instrução Normativa RFB nº 1.863, de 27 de dezembro de 2018.

Emitido no dia 29/07/2021 às 16:33:26 (data e hora de Brasília).

Página: 1/2



REPÚBLICA FEDERATIVA DO BRASIL
CADASTRO NACIONAL DA PESSOA JURÍDICA



NÚMERO DE INSCRIÇÃO 29.497.557/0001-61 MATRIZ	COMPROVANTE DE INSCRIÇÃO E DE SITUAÇÃO CADASTRAL	DATA DE ABERTURA 22/01/2018
NOME EMPRESARIAL CONSTRUMIL EMPREENDIMENTOS & SERVICOS EIRELI		
CÓDIGO E DESCRIÇÃO DAS ATIVIDADES ECONÓMICAS SECUNDÁRIAS 80.11-1-01 - Atividades de vigilância e segurança privada 81.22-2-00 - Imunização e controle de pragas urbanas 81.29-0-00 - Atividades de limpeza não especificadas anteriormente		
CÓDIGO E DESCRIÇÃO DA NATUREZA JURÍDICA 230-5 - Empresa Individual de Responsabilidade Limitada (de Natureza Empresári		
LOGRADOURO AV ANTONIO MARQUES	NÚMERO 117	COMPLEMENTO *****
CEP 65.760-000	BAIRRO/DISTRITO CENTRO	MUNICÍPIO PRESIDENTE DUTRA
		UF MA
ENDEREÇO ELETRÔNICO CONSTRUMIL@OUTLOOK.COM	TELEFONE (98) 9120-3044/ (98) 8275-6587	
ENTE FEDERATIVO RESPONSÁVEL (EFR) *****		
SITUAÇÃO CADASTRAL ATIVA	DATA DA SITUAÇÃO CADASTRAL 22/01/2018	
MOTIVO DE SITUAÇÃO CADASTRAL		
SITUAÇÃO ESPECIAL *****	DATA DA SITUAÇÃO ESPECIAL *****	

Aprovado pela Instrução Normativa RFB nº 1.863, de 27 de dezembro de 2018.

Emitido no dia 29/07/2021 às 16:33:26 (data e hora de Brasília).

Página: 2/2



MINISTÉRIO DA FAZENDA
Secretaria da Receita Federal do Brasil
Procuradoria-Geral da Fazenda Nacional



**CERTIDÃO NEGATIVA DE DÉBITOS RELATIVOS AOS TRIBUTOS FEDERAIS E À DÍVIDA
ATIVA DA UNIÃO**

Nome: CONSTRUMIL EMPREENDIMENTOS & SERVICOS EIRELI
CNPJ: 29.497.557/0001-61

Ressalvado o direito de a Fazenda Nacional cobrar e inscrever quaisquer dívidas de responsabilidade do sujeito passivo acima identificado que vierem a ser apuradas, é certificado que não constam pendências em seu nome, relativas a créditos tributários administrados pela Secretaria da Receita Federal do Brasil (RFB) e a inscrições em Dívida Ativa da União (DAU) junto à Procuradoria-Geral da Fazenda Nacional (PGFN).

Esta certidão é válida para o estabelecimento matriz e suas filiais e, no caso de ente federativo, para todos os órgãos e fundos públicos da administração direta a ele vinculados. Refere-se à situação do sujeito passivo no âmbito da RFB e da PGFN e abrange inclusive as contribuições sociais previstas nas alíneas 'a' a 'd' do parágrafo único do art. 11 da Lei nº 8.212, de 24 de julho de 1991.

A aceitação desta certidão está condicionada à verificação de sua autenticidade na Internet, nos endereços <<http://rfb.gov.br>> ou <<http://www.pgfn.gov.br>>.

Certidão emitida gratuitamente com base na Portaria Conjunta RFB/PGFN nº 1.751, de 2/10/2014.

Emitida às 07:01:20 do dia 06/08/2021 <hora e data de Brasília>.

Válida até 02/02/2022.

Código de controle da certidão: **8DF4.70E5.48D1.43A7**

Qualquer rasura ou emenda invalidará este documento.



PREFEITURA DE PRESIDENTE DUTRA

SECRETARIA MUNICIPAL DA FAZENDA

Avenida Adir Leda, S/N, Bairro Tarumã

Centro Administrativo Ciro Evangelista

CNPJ: 06.138.366/0001-08



CERTIDÃO NEGATIVA DE DÉBITOS – CND

Número: 00001041552021

Data de expedição: 24/11/2021 07:25:28

A Prefeitura do Município de Presidente Dutra - MA, por intermédio do departamento de arrecadação, CERTIFICA que o contribuinte **CONSTRUMIL EMPREENDIMENTOS & SERVICOS EIRELI** que possui o CNPJ **29.497.557/0001-61** abaixo qualificado, encontra-se em situação regular perante a FAZENDA PÚBLICA MUNICIPAL, não constando débitos referentes a Tributos municipais, inscritos ou não em Dívida Ativa, até a presente data.

Reserva-se o direito de a Fazenda Pública Municipal cobrar dívidas posteriormente comprovadas, hipótese prevista no Código Tributário Municipal.

DADOS DA EMPRESA:

CNPJ: 29.497.557/0001-61

Razão Social: CONSTRUMIL EMPREENDIMENTOS & SERVICOS EIRELI

Endereço: AVENIDA ANTONIO MARQUES

Número: 117

Bairro: CENTRO

Município: PRESIDENTE DUTRA

Estado: MA

Regime tributário:

NORMAL

Data de início de atividade:

22/01/2018

Código de validação: 3719D5820222289BCFF5F08E5EA274A

Data de validade da certidão: 22/02/2022

Finalidade: -



PREFEITURA DE PRESIDENTE DUTRA
SECRETARIA MUNICIPAL DA FAZENDA
Avenida Adir Leda, S/N, Bairro Tarumã
Centro Administrativo Ciro Evangelista
CNPJ: 06.138.366/0001-08



CERTIDÃO NEGATIVA DE DÍVIDA ATIVA - CNDA

Número: 00001041542021

Data de expedição: 24/11/2021 07:24:50

A Prefeitura do Município de Presidente Dutra - MA, por intermédio do departamento de arrecadação, CERTIFICA que o contribuinte **CONSTRUMIL EMPREENDIMENTOS & SERVICOS EIRELI** que possui o CNPJ **29.497.557/0001-61** abaixo qualificado, encontra-se em situação regular perante a FAZENDA PÚBLICA MUNICIPAL, não constando débitos referentes a Tributos municipais, inscritos em Dívida Ativa, até a presente data.

Reserva-se o direito de a Fazenda Pública Municipal cobrar dívidas posteriormente comprovadas, hipótese prevista no Código Tributário Municipal.

DADOS DA EMPRESA:

CNPJ: 29.497.557/0001-61

Razão Social: CONSTRUMIL EMPREENDIMENTOS & SERVICOS EIRELI

Endereço: AVENIDA ANTONIO MARQUES

Número: 117

Município: PRESIDENTE DUTRA

Bairro: CENTRO

Estado: MA

Regime tributário:
NORMAL

Data de início de atividade:
22/01/2018

Código de validação: 669F339F3C105768DB2BE6092BCBB077

Data de validade da certidão: 22/02/2022

Finalidade: -



GOVERNO DO ESTADO DO MARANHÃO
SECRETARIA DE ESTADO DA FAZENDA

CERTIDÃO NEGATIVA DE DÉBITO

Nº Certidão: 237157/21

Data da Certidão: 16/11/2021 12:50:57

CPF/CNPJ 29497557000161 NÃO INSCRITO NO CADASTRO DE
CONTRIBUENTES DO ICMS DO ESTADO MARANHÃO.

Certificamos que, após a realização das consultas procedidas no sistema desta Secretaria, substanciado pelos artigos 240 a 242, da lei nº 7.799, de 19/12/2002 e disposto no artigo 205 da lei nº 5.172, de 25 de outubro de 1966 (Código Tributário Nacional), não constam débitos relativos aos tributos estaduais, administrados por esta Secretaria, em nome do sujeito passivo acima identificado. Ressalvado, todavia, à Fazenda Pública Estadual o direito da cobrança de dívidas que venham a ser apuradas e não alcançadas pela decadência.

Validade da Certidão: 120 (cento e vinte) dias: 16/03/2022.

A autenticidade desta certidão deverá ser confirmada no endereço:
<http://portal.sefaz.ma.gov.br/>, clicando no item "Certidões" e em seguida em "Validação de Certidão Negativa de Débito".

CERTIDÃO EMITIDA GRATUITAMENTE.

Data Impressão: 16/11/2021 12:50:57



GOVERNO DO ESTADO DO MARANHÃO
SECRETARIA DE ESTADO DA FAZENDA

CERTIDÃO NEGATIVA DE DÍVIDA ATIVA

Nº Certidão: 081303/21

Data da Certidão: 16/11/2021 12:49:52

CPF/CNPJ CONSULTADO: 29497557000161

Certificamos que, após a realização das consultas procedidas no sistema desta Secretaria e na forma do disposto do artigo 156 da lei nº 2.231 de 29/12/1962, substanciado pelos, 240 a 242, da lei nº 7.799, de 19/12/2002, bem como prescreve no artigo 205 da lei nº 5.172, de 25 de outubro de 1966 (Código Tributário Nacional), não constam débitos inscritos na Dívida Ativa, em nome do sujeito passivo acima identificado.

Validade da Certidão: 120 (cento e vinte) dias: 16/03/2022.

A autenticidade desta certidão deverá ser confirmada no endereço:
<http://portal.sefaz.ma.gov.br/>, clicando no item "Certidões" e em seguida em "Validação de Certidão Negativa de Dívida Ativa".

CERTIDÃO EMITIDA GRATUITAMENTE.

Data Impressão: 16/11/2021 12:49:52

[Voltar](#)[Imprimir](#)

Certificado de Regularidade do FGTS - CRF

Inscrição: 29.497.557/0001-61

Razão Social: CONSTRUMIL EMPREENDIMENTOS E SERVICOS EIRELI

Endereço: AV ANTONIO MARQUES 117 / CENTRO / PRESIDENTE DUTRA / MA /
65760-000

A Caixa Econômica Federal, no uso da atribuição que lhe confere o Art. 7, da Lei 8.036, de 11 de maio de 1990, certifica que, nesta data, a empresa acima identificada encontra-se em situação regular perante o Fundo de Garantia do Tempo de Serviço - FGTS.

O presente Certificado não servirá de prova contra cobrança de quaisquer débitos referentes a contribuições e/ou encargos devidos, decorrentes das obrigações com o FGTS.

Validade: 14/12/2021 a 12/01/2022

Certificação Número: 2021121403272673764251

Informação obtida em 27/12/2021 09:45:38

A utilização deste Certificado para os fins previstos em Lei esta condicionada a verificação de autenticidade no site da Caixa:
www.caixa.gov.br



PODER JUDICIÁRIO
JUSTIÇA DO TRABALHO



CERTIDÃO NEGATIVA DE DÉBITOS TRABALHISTAS

CNPJ: 29.497.557/0001-61

Certidão nº: 57827064/2021

Expedição: 27/12/2021, às 09:45:09

Validade: 24/06/2022 - 180 (cento e oitenta) dias, contados da data de sua expedição.

Certifica-se que o CNPJ sob o nº **29.497.557/0001-61**, **NÃO CONSTA** do Banco Nacional de Devedores Trabalhistas.

Certidão emitida com base no art. 642-A da Consolidação das Leis do Trabalho, acrescentado pela Lei nº 12.440, de 7 de julho de 2011, e na Resolução Administrativa nº 1470/2011 do Tribunal Superior do Trabalho, de 24 de agosto de 2011.

Os dados constantes desta Certidão são de responsabilidade dos Tribunais do Trabalho e estão atualizados até 2 (dois) dias anteriores à data da sua expedição.

Certidão expedida sem indicação do nome/razão social, tendo em vista que o CPF/CNPJ consultado não figura na última versão da base de dados da Receita Federal do Brasil - RFB enviada ao Tribunal Superior do Trabalho - TST. Para saber a situação desse CPF/CNPJ, consulte o sítio da RFB (www.receita.fazenda.gov.br).

No caso de pessoa jurídica, a Certidão atesta a empresa em relação a todos os seus estabelecimentos, agências ou filiais.

A aceitação desta certidão condiciona-se à verificação de sua autenticidade no portal do Tribunal Superior do Trabalho na Internet (<http://www.tst.jus.br>).

Certidão emitida gratuitamente.

INFORMAÇÃO IMPORTANTE

Do Banco Nacional de Devedores Trabalhistas constam os dados necessários à identificação das pessoas naturais e jurídicas inadimplentes perante a Justiça do Trabalho quanto às obrigações estabelecidas em sentença condenatória transitada em julgado ou em acordos judiciais trabalhistas, inclusive no concernente aos recolhimentos previdenciários, a honorários, a custas, a emolumentos ou a recolhimentos determinados em lei; ou decorrentes de execução de acordos firmados perante o Ministério Público do Trabalho ou Comissão de Conciliação Prévia.



CONSTRUMIL

Sanitização Ambiental e Hospitalar

Av.: Antônio Marques Nº 117, Centro, Presidente Dutra – MA, CEP.: 65760-000
CNPJ.: 29.497.557/0001-61
e-mail.: consttrumil@outlook.com Tel.: 098 98483 9996



À Câmara Municipal de Barão de Grajaú– MA

DECLARAÇÃO

DECLARAÇÃO DE CUMPRIMENTO DO ART. 7º, XXXIII, DA CF/88

A empresa Construmil Empreendimentos e Serviços Eirreli CNPJ nº 29.497.557/0001-61, sediada em Av. Antonio Marques, Nº117, Centro, Presidente Dutra – MA, por intermédio de seu representante Maria de Jesus Cutrim Lima, brasileira, casada, portadora do RG:035588942008-3 e CPF: 291.331.303-53. D E C L A R A, para fins do disposto no inciso V, do art. 27, da Lei Federal nº 8.666/1993, que não emprega menor de dezoito anos em trabalho noturno, perigoso ou insalubre e não emprega menor de dezesseis anos, salvo na condição de aprendiz, admitida a partir dos 14 (quatorze) anos, nos termos do inciso XXXIII do Art. 7º da Constituição Federal.

Presidente Dutra – MA 11 de Janeiro de 2022

CONSTRUMIL
Empreendimentos e Serviços EIRRELI
CNPJ: 29.497.557/0001-61
Maria de Jesus C. Lima
CPF: 291.331.303-53
Diretor Administrativo